



**Amt für Digitalisierung, Breitband und Vermessung  
Günzburg**

Augsburger Straße 1  
89312 Günzburg

Flurstück: 1411  
Gemarkung: Balzhausen

Gemeinde: Balzhausen  
Landkreis: Günzburg  
Bezirk: Schwaben

### Auszug aus dem Liegenschaftskataster

Flurkarte 1 : 1000  
zur Bauvorlage nach § 7 Abs. 1 BauVorIV  
Erstellt am 03.03.2020

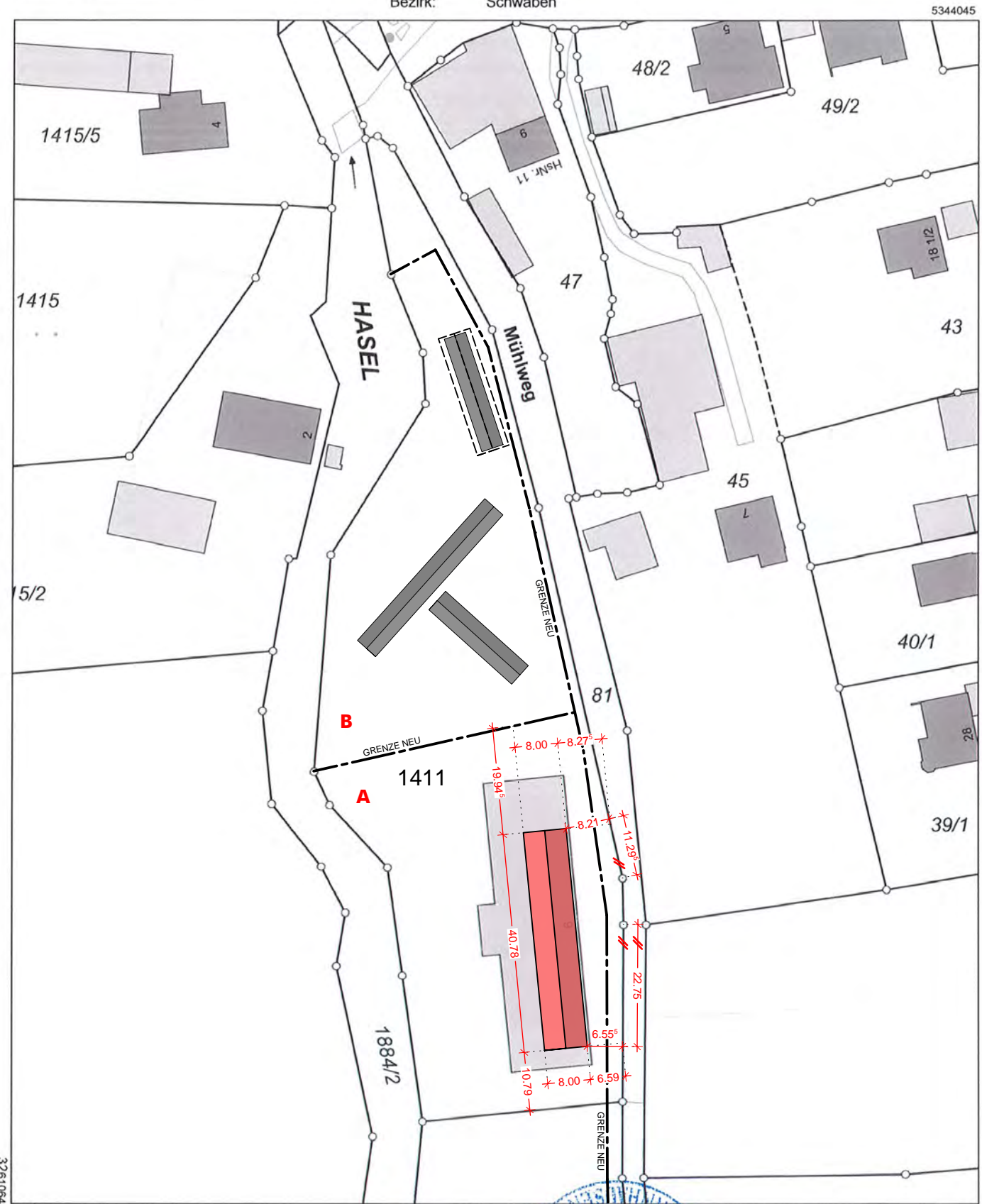

Maßstab 1:1000 0 10 20 30 Meter

Vervielfältigung nur in analoger Form für den eigenen Gebrauch.  
Zur Maßentnahme nur bedingt geeignet.

Geschäftszeichen: Ba-2020-03



*Wacht*  
Stempel und Unterschrift der abgebenden Stelle

# VORHABEN- UND ERSCHLIESSUNGSPLAN FÜR HAUS A

BAUVORHABEN

## NEUBAU EINES EINFAMILIENHAUSES MIT INTEGRIERTER GARAGE

IN 86483 BALZHAUSEN, AM MÜHLWEG 6  
FL.NR 1411

BAUHERR

**ROBERT SPECHT  
SEBASTIANSPARK 16  
D 87719 MINDELHEIM**

FL. NR. 1411, EIGENTUMER SPECHT, ROBERT

NACHBARSCHAFT - UNTERSCHRIFTEN

FL. NR. \_\_\_\_\_

FL. NR. \_\_\_\_\_

FL. NR. \_\_\_\_\_

FL. NR. \_\_\_\_\_

PLANBEZEICHNUNG

**LAGEPLAN  
1\_1000**



PROJEKTNUMMER **2019 - 016**

**GLOGGER ARCHITEKTEN**

DATUM GEZEICHNET LG **19.04.2021**

86483 BALZHAUSEN BLUMENSTRASSE 2

GEÄNDERT \_\_\_\_\_

TEL 08281/9907-0

GEÄNDERT \_\_\_\_\_

FAX 08281/9907-22

GEÄNDERT \_\_\_\_\_

E-MAIL info@glogger-architekten.de