

ansicht nord 1_100

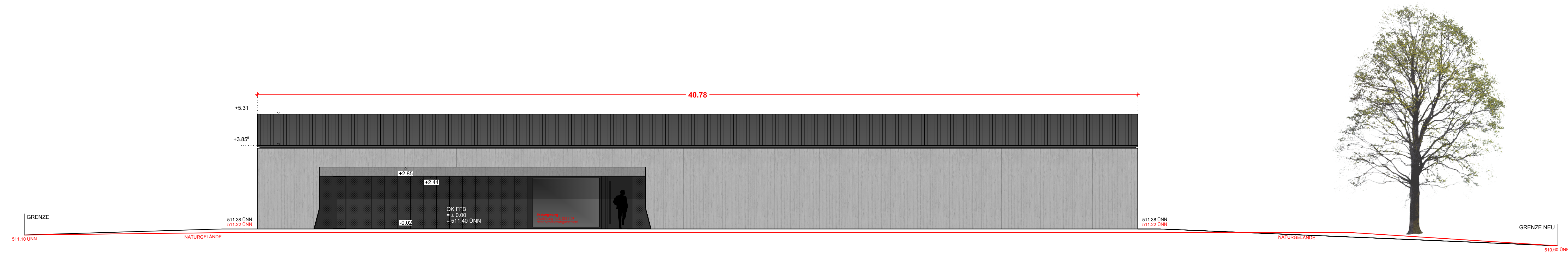

ansicht osten 1_100

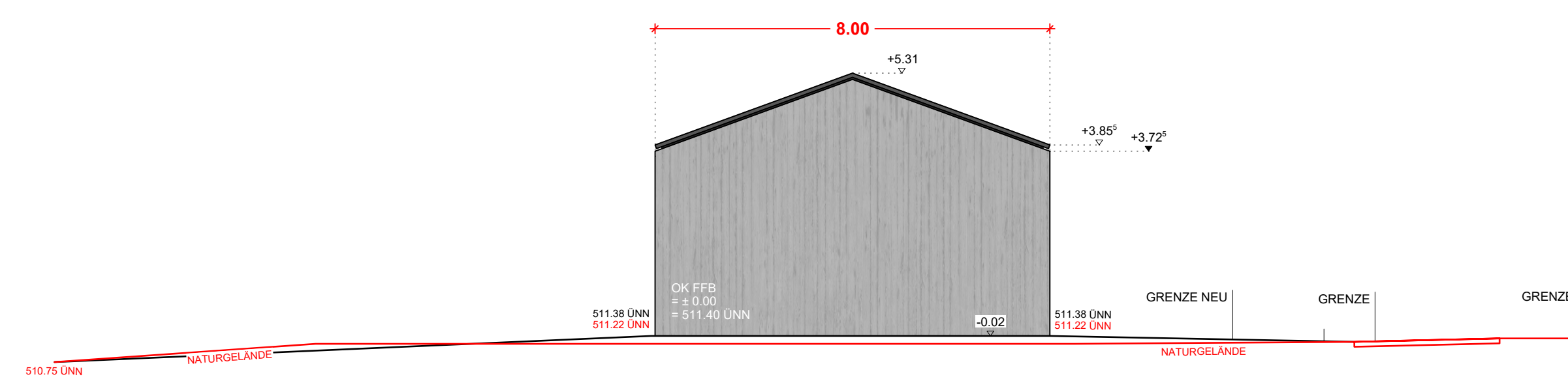

ansicht süden 1_100

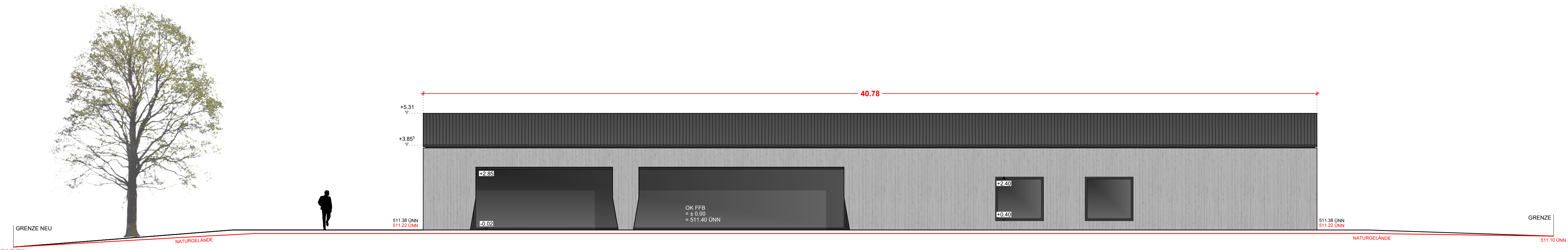

ansicht westen 1_100



lageplan 1_1000

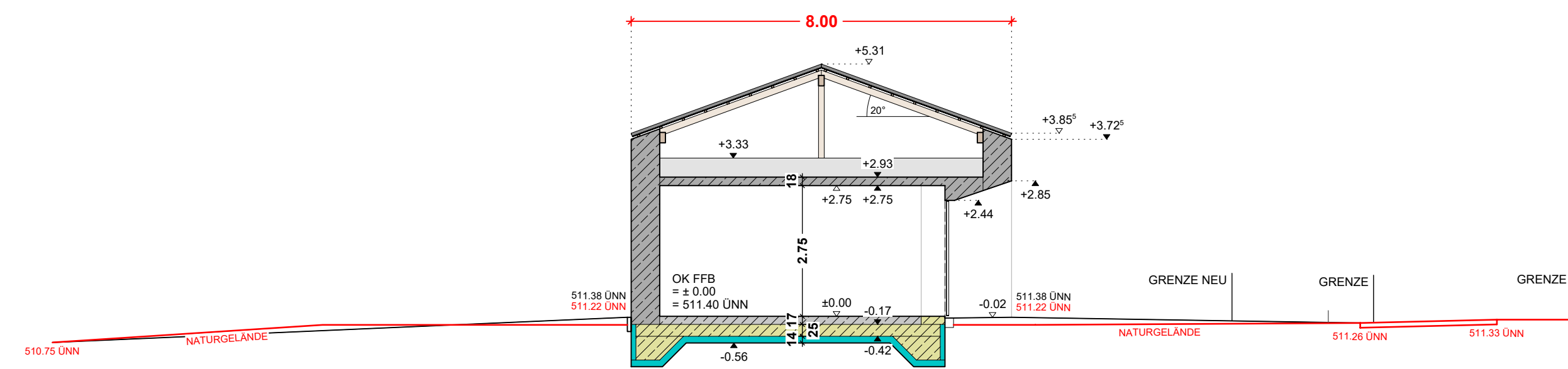

querschnitt E 1_100

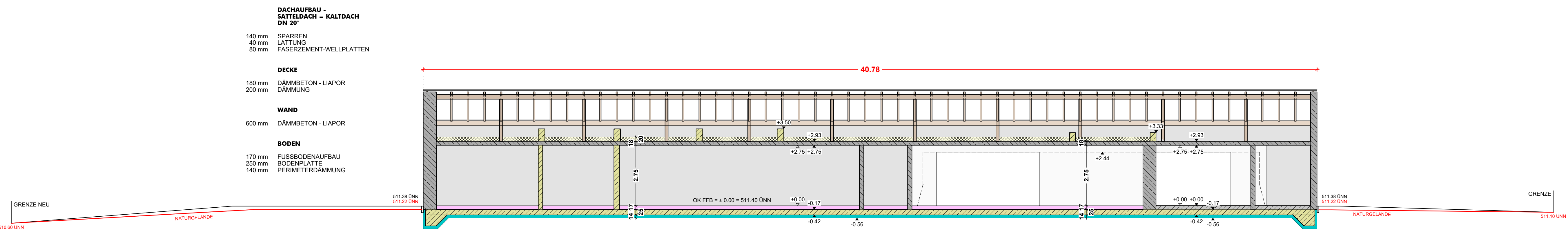

längsschnitt B 1_100

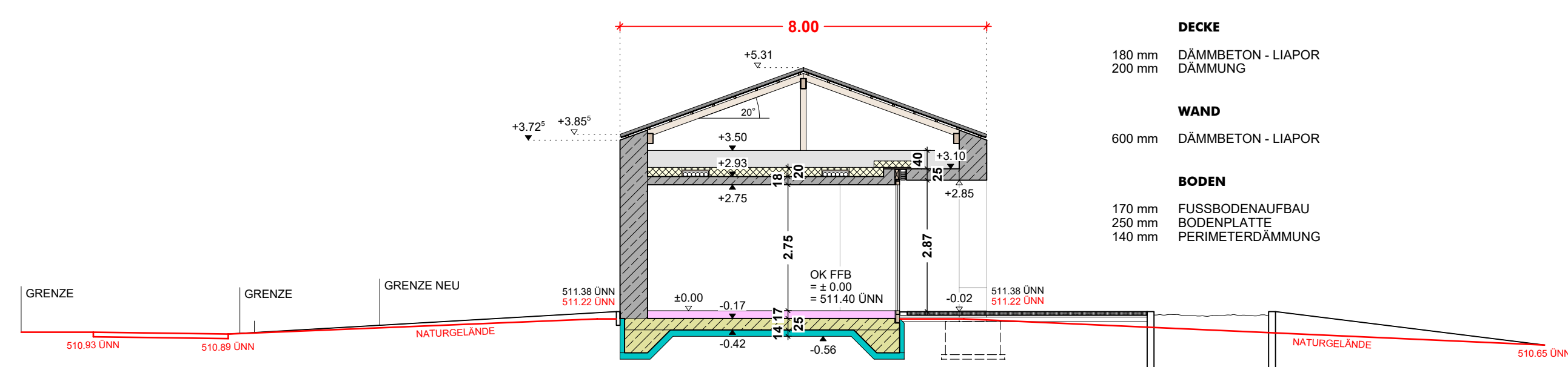

querschnitt D 1_100

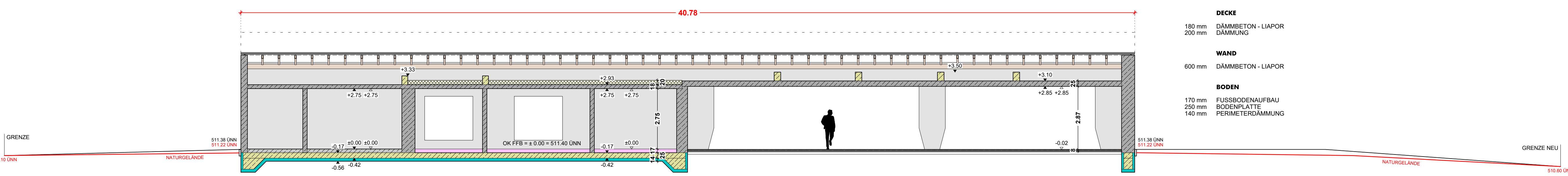

längsschnitt A 1_100

VORHABEN- UND ERSCHLISSUNGSPLAN FÜR HAUS A

BAUVORHABEN
NEUBAU EINES EINFAMILIENHAUSES MIT INTEGRIERTER GARAGE
 IN 86483 BALZHAUSEN, AM MÜHLWEG 6
 FL.NR 1411

BAUHERR
ROBERT SPECHT
 SEBASTIANSPARK 16
 D 87719 MINDELHEIM

FL.NR. 1411, EIGENTÜMER SPECHT, ROBERT

NACHBARSCHAFT - UNTERSCHRIFTEN

FL.NR. _____ FL.NR. _____
 FL.NR. _____ FL.NR. _____

PLANBEZEICHNUNG
**ANSICHTEN
 SCHNITTE
 1_100**



PROJEKTNUMMER **2019 - 016** GLOGGER ARCHITECTEN
 DATUM GEZEICHNET LG **19.04.2021** 86483 BALZHAUSEN BLUMENSTRASSE 2
 GEÄNDERT _____ TEL 08281/9907-0
 GEÄNDERT _____ FAX 08281/9907-22
 GEÄNDERT _____ E-MAIL info@glogger-architekten.de